

Praktikum GUI menggunakan Netbeans

Tugas praktikum hari ini adalah membuat GUI untuk pemesanan menu makanan. Ada 4 jenis menu makanan yaitu soto, rawon, bakso dan gudeg. Anda bisa memasukkan jumlah pemesanan untuk masing-masing menu. Untuk soto dengan harga Rp 5000, rawon dengan harga Rp 6000, bakso dengan harga Rp 4000 dan gudeg dengan harga Rp 8000. Kemudian ditampilkan pula total harga dari menu yang sudah dipesan. Tampilan GUI yang harus Anda kerjakan sbb :

The screenshot shows a Java Swing window titled "MENU MAKANAN". The window has a blue title bar with standard window controls (minimize, maximize, close). The main content area is light gray and contains the following elements:

- The title "MENU MAKANAN" is displayed in purple text at the top center.
- Below the title, there are four rows of items, each consisting of a checkbox, a text label, and an empty text input field:
 - Row 1: Soto : 5000
 - Row 2: Rawon : 6000
 - Row 3: Bakso : 4000
 - Row 4: Gudeg : 8000
- To the right of the input fields, there is a button labeled "Hitung".
- Below the input fields, there is a label "Hitung :" followed by an empty text input field.
- To the right of the "Hitung :" label, there is a button labeled "Clear".

Persiapan Pengerjaan Praktikum :

Membuat Projek Baru di Netbeans

1. Buatlah projek baru di Netbeans pilih File → New Project. Pilih Categories : Java dengan Projects : Java Application ditunjukkan pada gambar 1. Selanjutnya klik Next. Isi nama project dengan Database dan pilih lokasi (folder) project yang akan Anda kerjakan (gambar 2). Hilangkan tanda (V) pada check box Set as Main Project dan Create Main Class. Selanjutnya klik finish, hasil ditunjukkan pada gambar 3. Setelah proses ini selesai akan terbentuk direktori dengan nama Database dengan folder nbproject, src, dan test (gambar 4).

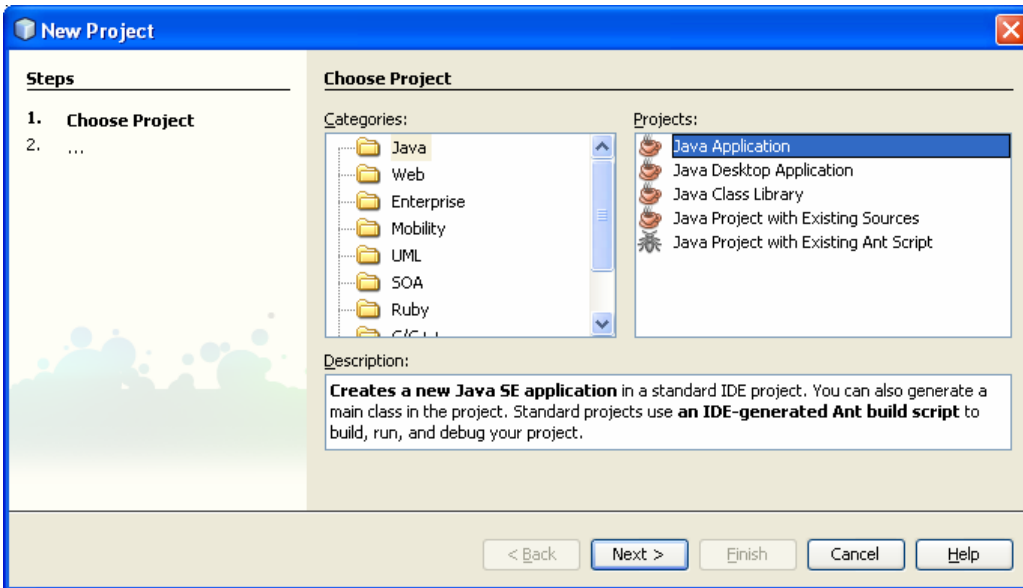

Gambar 1

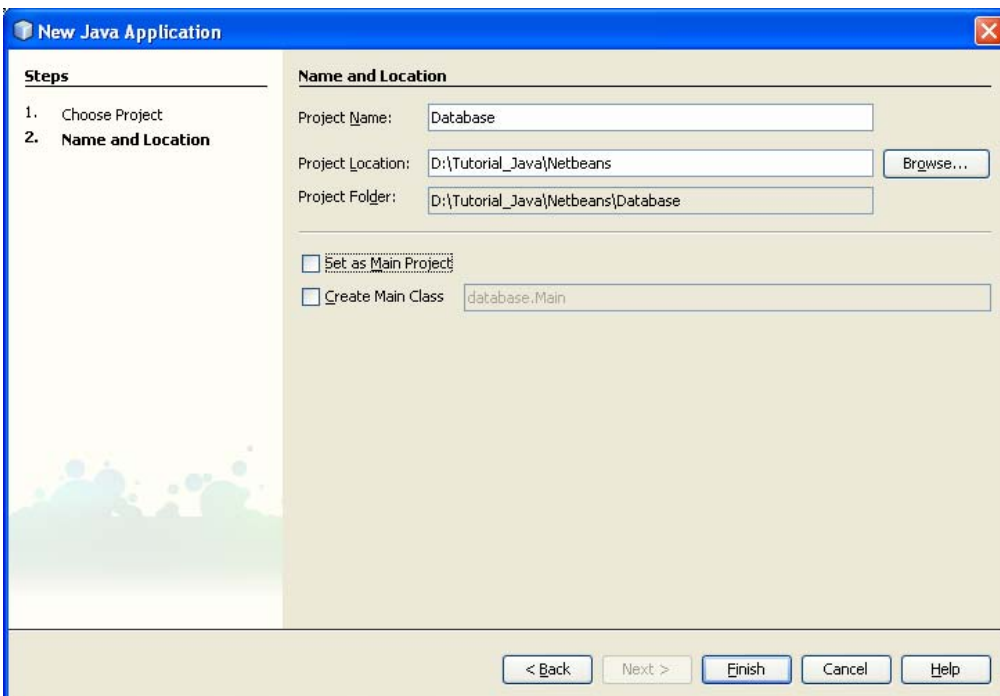

Gambar 2

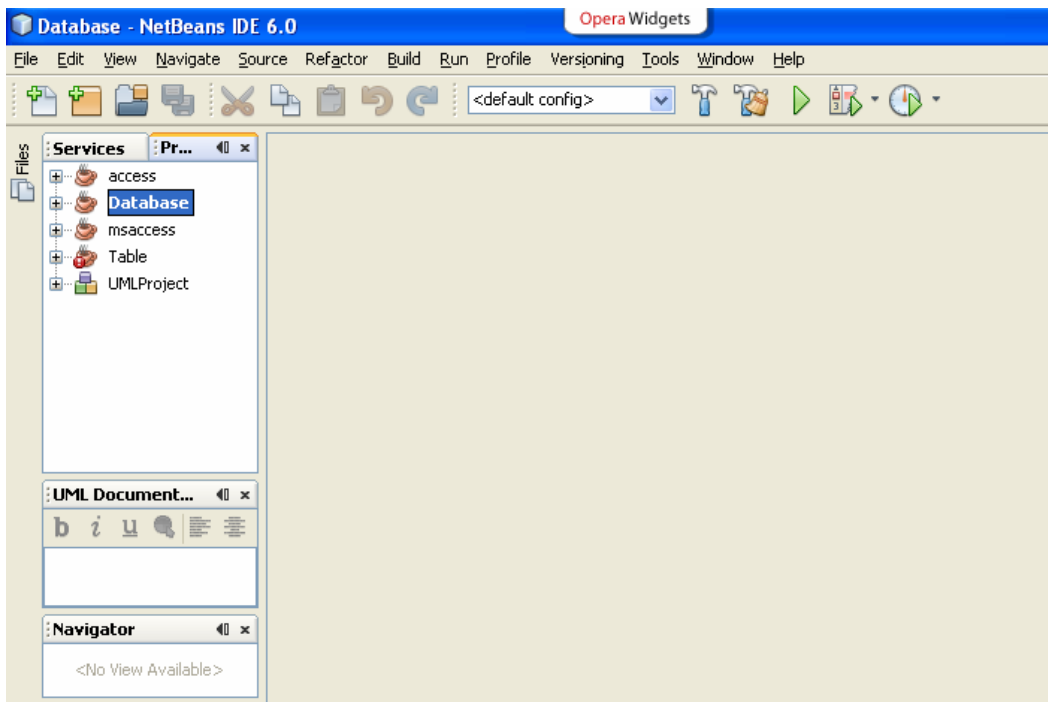

Gambar 3.

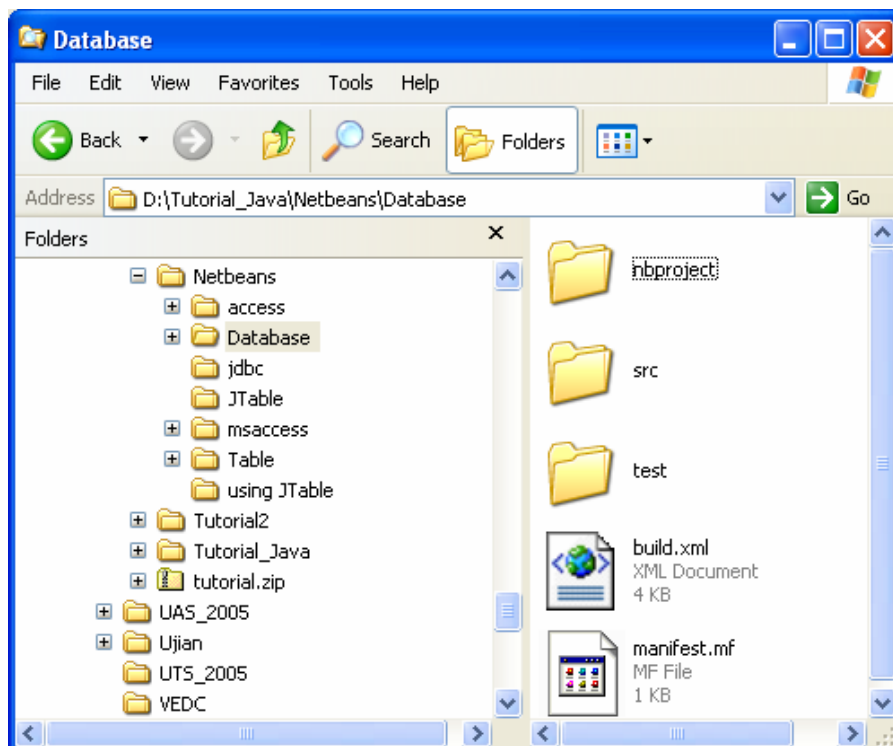

Gambar 4

Membuat form di Netbeans

2. Membuat form di Netbeans pilih File→New File dengan Categories : Swing GUI Forms dengan tipe file : JFrame Form selanjutnya tekan next (gambar 5). Buat nama class Database, untuk package boleh diisi atau tidak selanjutnya tekan finish (gambar 6). Jika diisi akan

membentuk direktori pada direktori src. Misal kita buat dengan MyPrj maka akan dibuat direktori MyPrj pada direktori src (gambar 7).

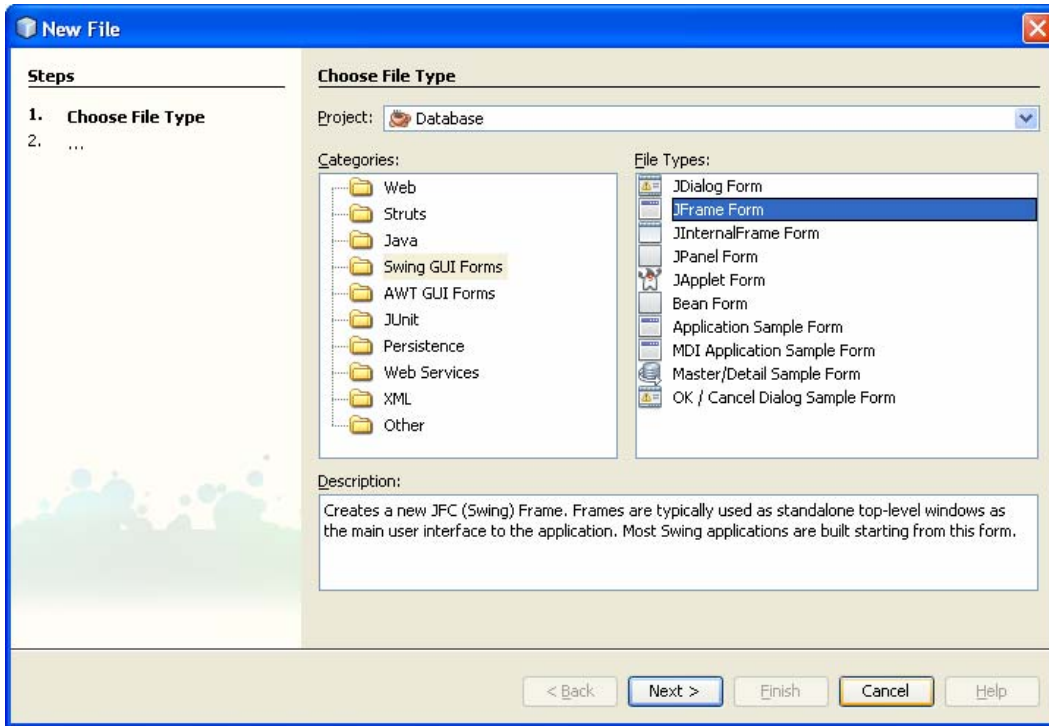

Gambar 5

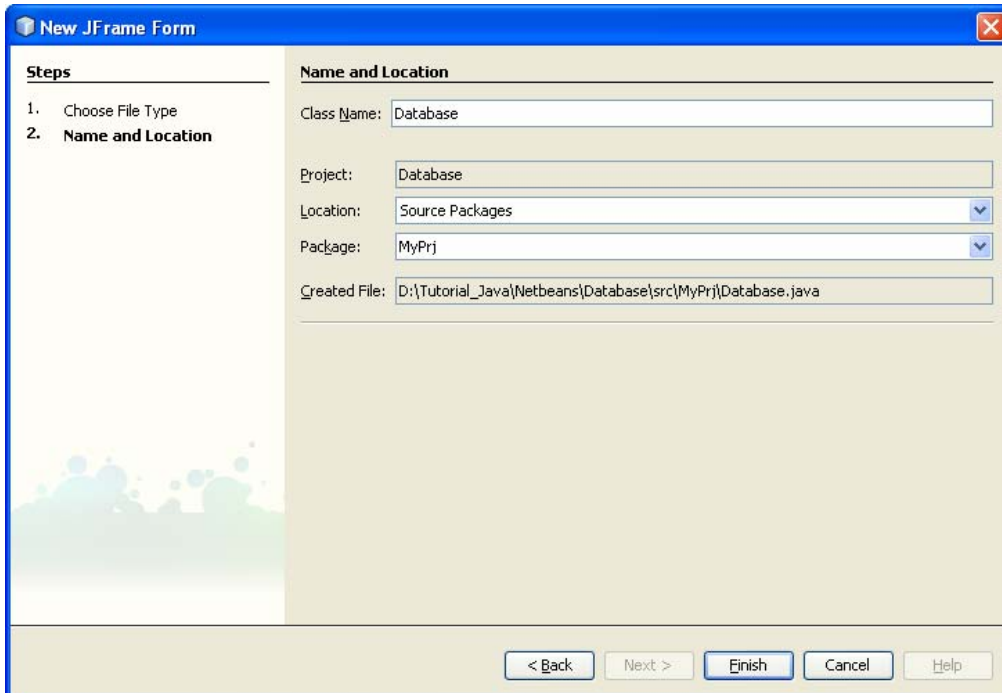

Gambar 6

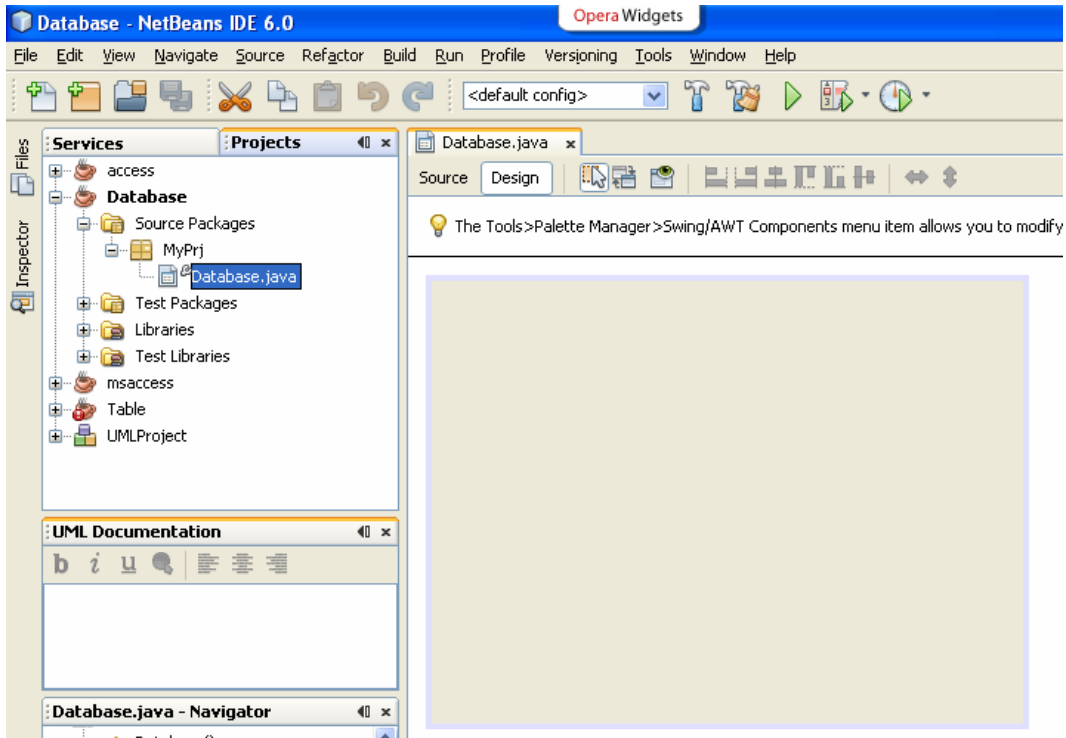

Gambar 7

2. Desainlah GUI seperti di bawah ini (gambar 8) dan beri nama sesuai dengan nama yang tertera di dalam kotak. Awali nama untuk checkbox dengan cb dan nama untuk textfield dengan tf. Untuk inisialisasi awal : semua textfield didisable. Untuk membuat supaya tidak bisa diedit, lakukan klik kanan pada tfSoto pilih → properties (gambar 9) akan muncul form seperti gambar 10, pilih editable klik tanda (V) supaya textfield tidak bisa diedit

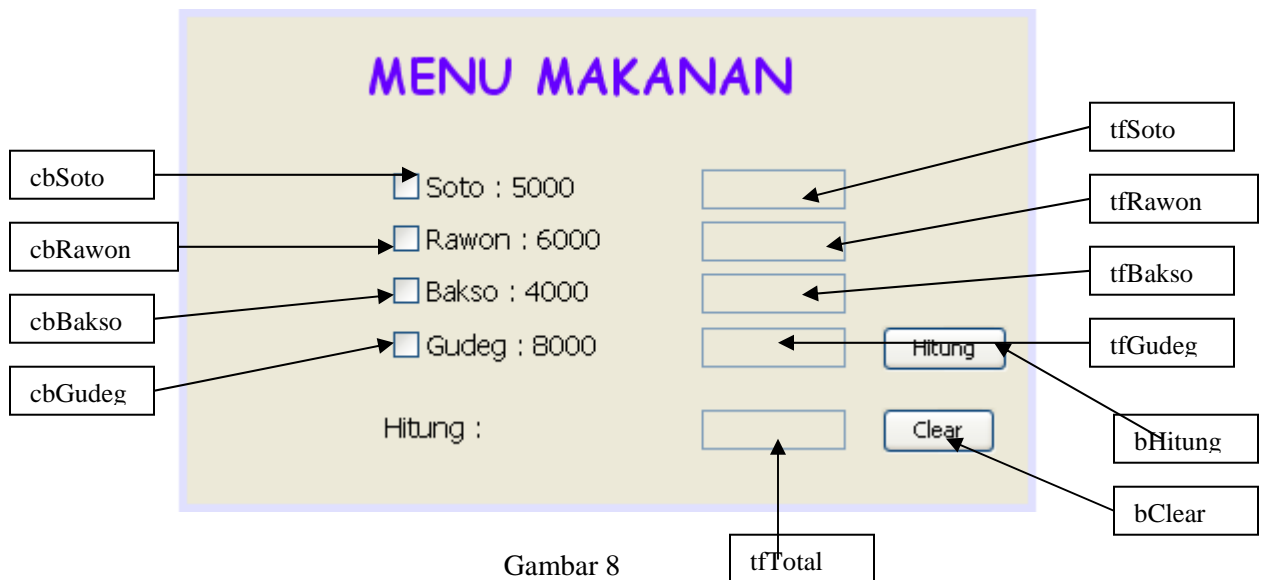

Gambar 8

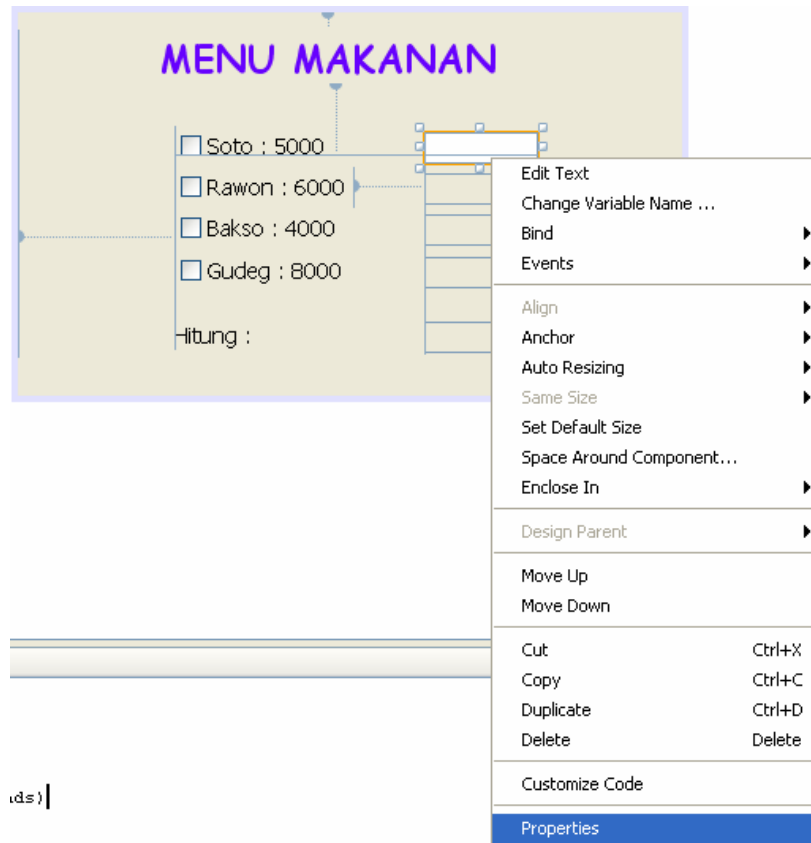

Gambar 9

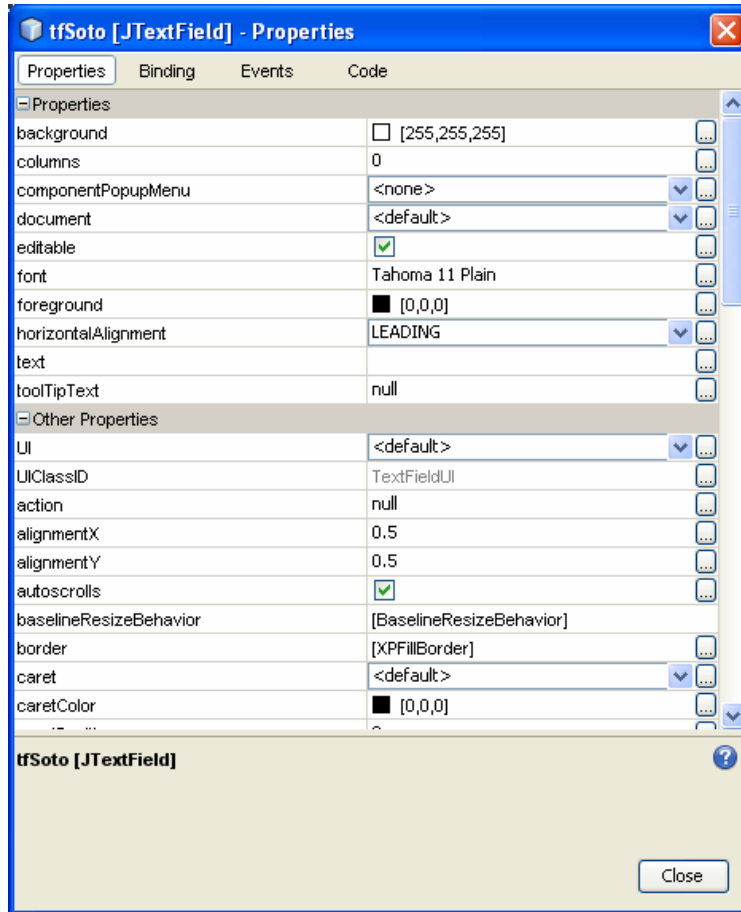

Gambar 10

3. Klik kanan pada cbSoto, pilih Events → Action → actionPerformed (gambar 11), maka akan muncul seperti gambar 12. Tambahkan program seperti gambar 12, tujuannya jika checkbox Soto diklik maka text field akan dapat diedit.

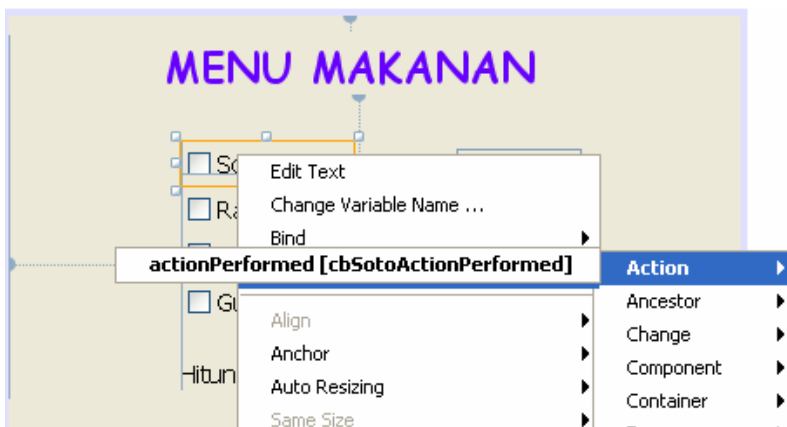

Gambar 11

```
private void cbSotoActionPerformed(java.awt.event.ActionEvent evt) {
    // TODO add your handling code here:
    if (cbSoto.isSelected() == true){
        tfSoto.setEditable(true);
    }
    else{
        tfSoto.setEditable(false);
        tfSoto.setText("");
    }
}
}
```

Gambar 12

4. Terdapat dua button pada aplikasi yaitu button hitung dan button clear. Button hitung untuk menghitung total pemesanan. Lakukan klik kanan pada bHitung, pilih Events → Action → actionPerformed maka tampak seperti gambar 13. **Isi fungsi tersebut !** Button Clear bertujuan untuk membersihkan semua textField

```
private void bHitungActionPerformed(java.awt.event.ActionEvent evt) {
    // TODO add your handling code here:
}
}
```

Gambar 13

Output Program

1. Jika program dijalankan maka aplikasi seperti gambar 14.



Gambar 14

2. Pilihlah menu yang Anda sukai, misal pesan Soto sebanyak 3 dan pesan bakso sebanyak 2 selanjutnya tekan button Hitung maka total pembayaran adalah 23000 (gambar 15).



Gambar 14

3. Lakukanlah juga penanganan kesalahan jika user lupa telah mengklik menu tapi lupa tidak mengisi berapa banyak menu yang dipesan, tampilkan pesan "Jumlah pesanan belum terisi"

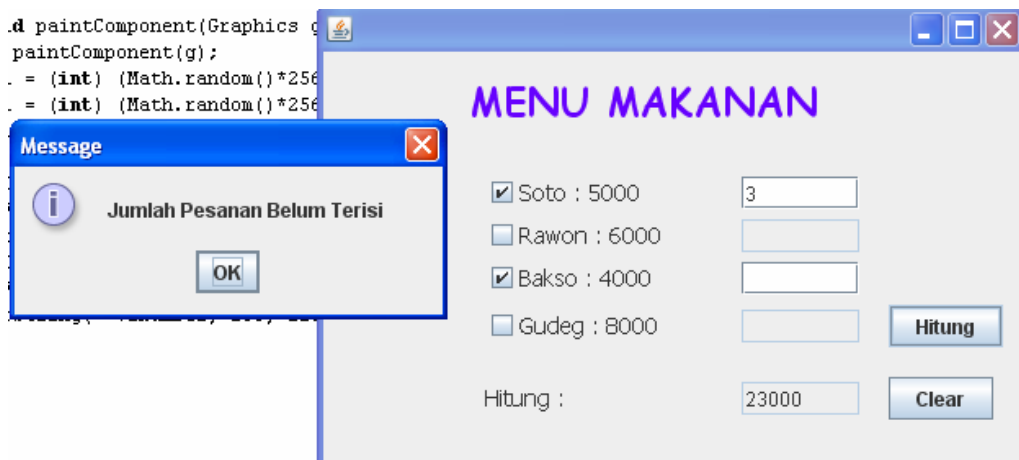

Gambar 16

*****Selamat Mengerjakan****